

Comunidade Quilombola Santana/São Patrício - Santa Rita e Itapecuru Mirim/MA

Legenda

-  Casas
-  Casa de Forno
-  Clube de Festa
-  Antiga Escola
-  Escola
-  Quadra Futsal
-  Igreja Católica
-  Igreja Evangélica
-  Poço Cacimbão
-  Caixa d'água
-  Roça de Arroz
-  Roça de Milho
-  Roça de Mandioca
-  Roça de Feijão
-  Árvore
-  Mangueiras
-  Santana Velha
-  Centro de Teodoro
-  Centro do Chubrega
-  Carema dos Marques
-  Promissão
-  Cabana
-  Comércio
-  Restaurante
-  Parada de Táxi
-  Borracharia
-  Chácara Rosalina
-  Chácara Sem Nome
-  Fazenda Juruparana
-  Fazenda Progresso
-  Fazenda Manoel Ribeiro
-  Fazenda Larissa
-  Placa Divisão Municipal
-  Bueiro
- Ocorrência de acidentes
- Redondão

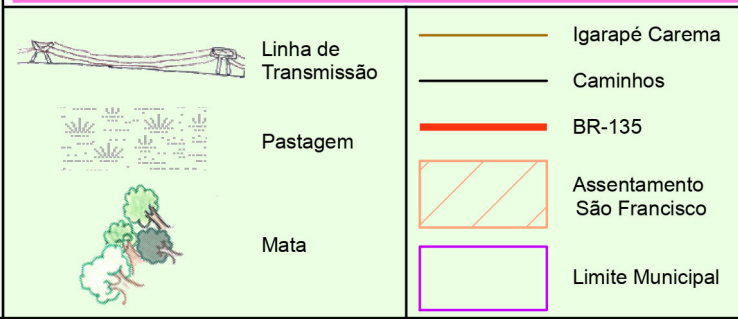
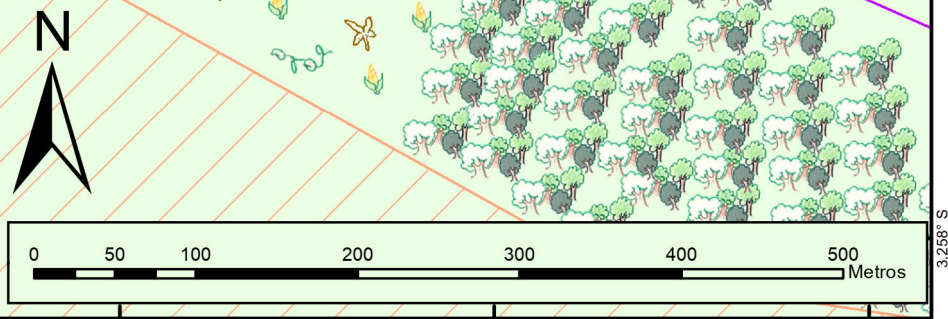
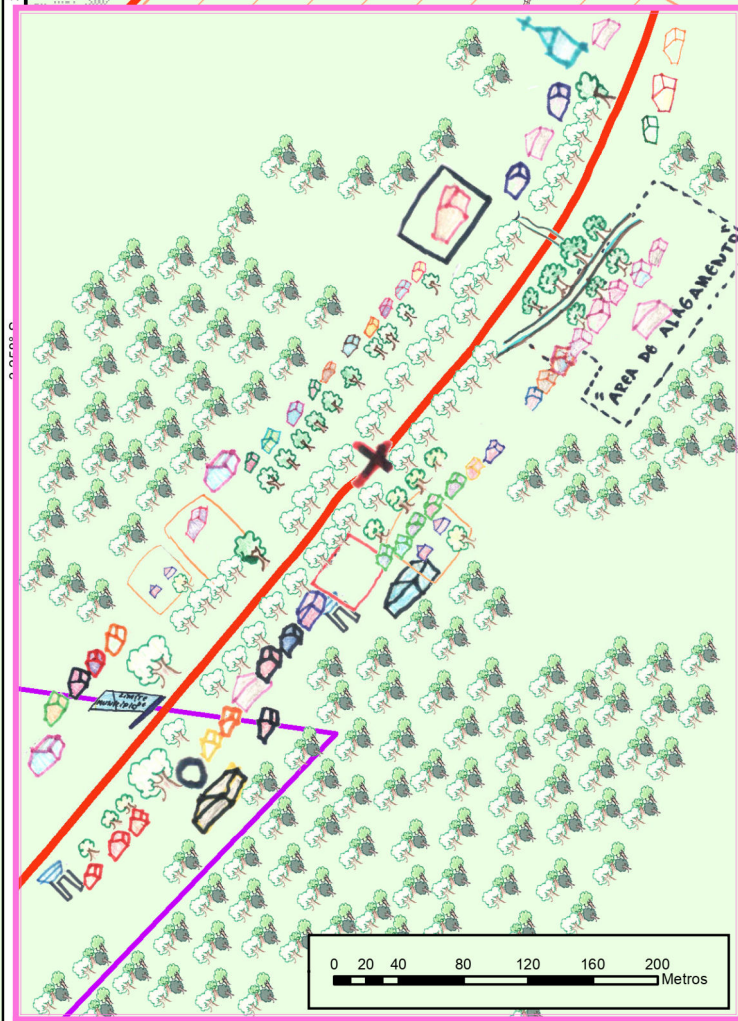
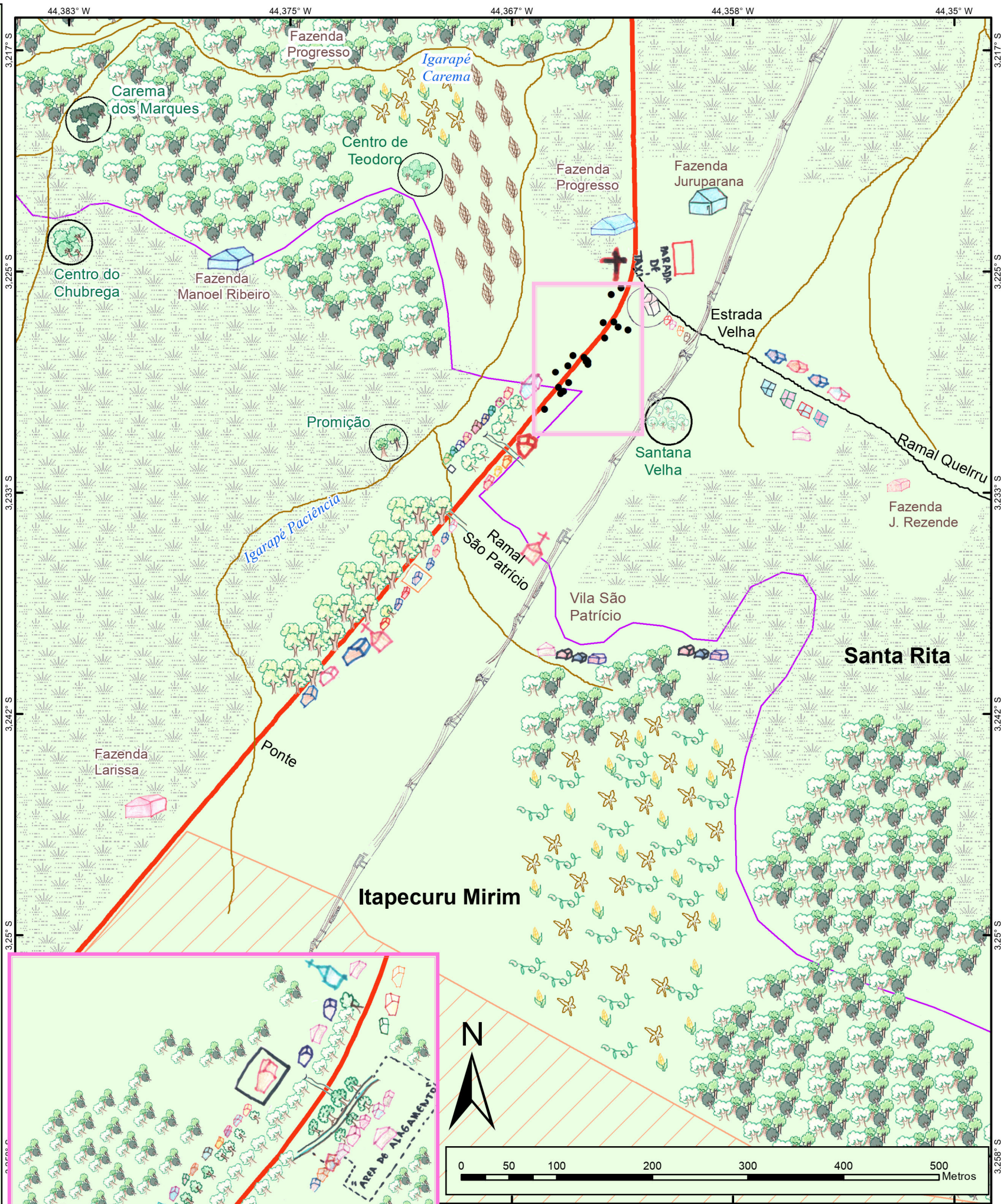

Projeto Nova Cartografia Social da Amazônia

**Estratégias de Desenvolvimento, Mineração e Desigualdades:
Cartografia Social dos Conflitos que atingem
povos e comunidades tradicionais na Amazônia e no Cerrado**

**Comitê de Defesas dos Direitos dos Povos Quilombolas
de Santa Rita e Itapecuru Mirim**

+

**Laboratório Nova Cartografia Social /
Programa de Pós Graduação em Cartografia Social e Política da Amazônia -
PPGCSPA /
Universidade Estadual do Maranhão - UEMA**

Equipe de Pesquisa:
Emmanuel de Almeida Farias Júnior, Tacilvan Silva Alves,
Tomas Paoliello Pacheco de Oliveira, Antônio José Araújo Cruz.

Cartografia e Geoprocessamento:
Tomas Paoliello Pacheco de Oliveira, Antônio José Araújo Cruz,
Taiguara dos Santos Pereira e Edelson Leitão Maciel.

Fontes:
Croquis elaborados pela Comunidade Quilombola Santana(Santa Rita/Itapecuru Mirim), IBGE,
INCRA. Coleta de pontos GPS por membros da Comunidade Quilombola Santana.

Escalas:
Mapa maior 1:18.000 - Mapa menor 1:4.500
Sistema de Coordenadas Geográficas / WGS 1984