

Território do Riozinho

Comunidade Santa Fé - Municípios de Santa Filomena e Ribeiro Gonçalves - Piauí

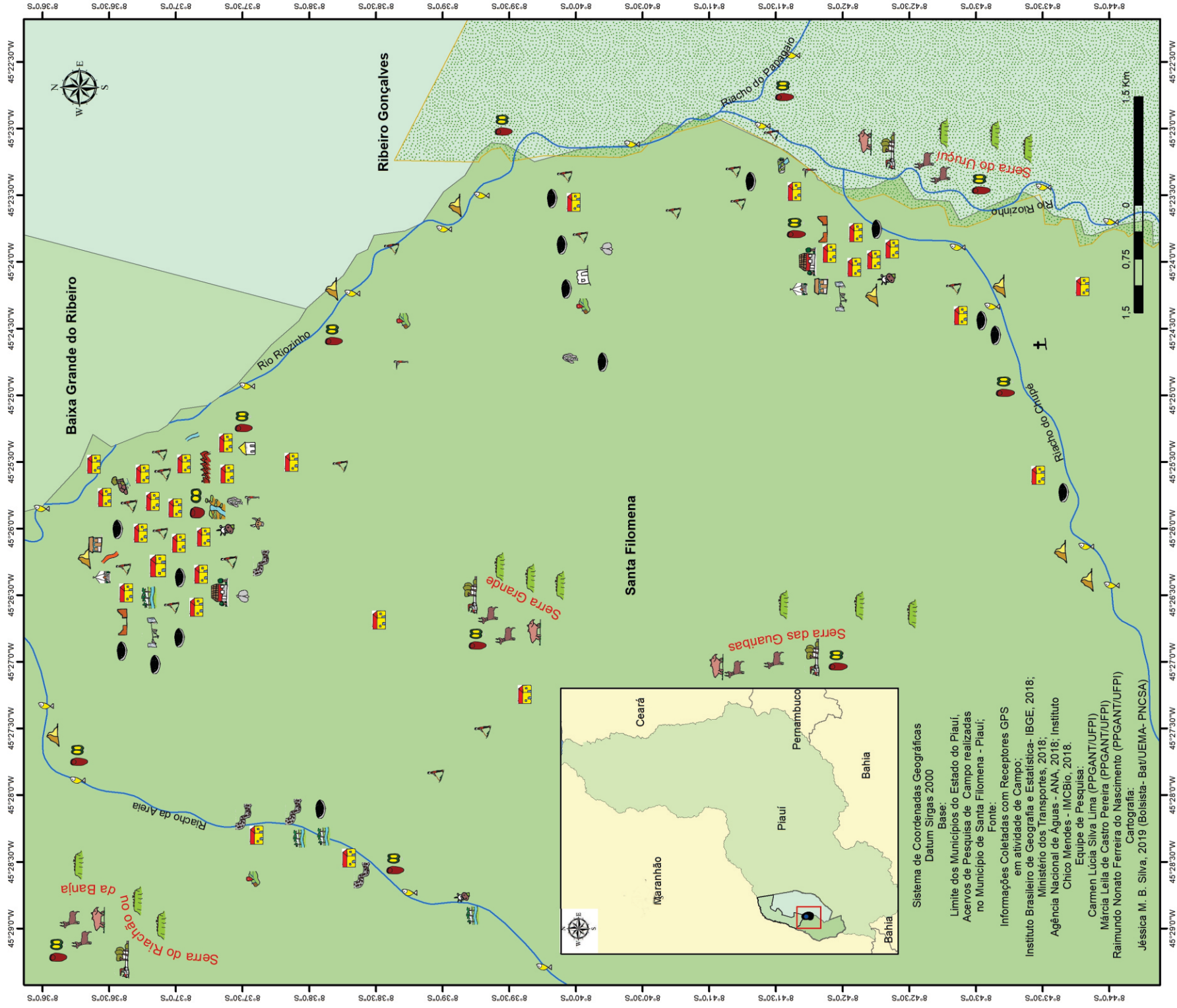

Legenda

	Lugares de Referência		Toca da Coão		Situações de Conflito		Conflitos e Ameaças		Convenções Cartográficas		Pragas: Mosca Branca, Cascão e Cigarrinha
	Casa dos Moradores		Casa do Padre		Terra de Moradores Georreferenciada por Fazendeiros		Terra de Moradores Georreferenciada por Fazendeiros		Rodovias Estaduais		
	Terra dos Moradores		Posto de Saúde		Grilagem		Grilagem		Hidrografia		
	Casa Velha		Igreja		Queimadas Criminosas		Queimadas Criminosas		Estação Ecológica Uruçuí - Una		
	Serras		Atividades Produtivas		Desmatamento das Serras		Desmatamento das Serras		Santa Filomena		
	Futebol		Roças		Problemas Ambientais		Nascentes Secando		Ribeiro Gonçalves		
	Escola		Roça de Pasto		Nascentes Secando		Roça de Pasto		Baixa Grande do Ribeiro		
	Cemitério Antigo		Caça		Brejo Seco		Caça		Estado do Piauí		
	Riozinho		Criação de Gado		Brejo Seco		Criação de Gado		Brasil		
	Brejo Dona Diaciaina		Pesca		Animais em Extinção		Pesca				
	Brejo do Angical		Fruticultura		Assoreamento		Fruticultura				
	Brejo do Salto		Coleta de Frutos Nativos				Coleta de Frutos Nativos				

Sistema de Coordenadas Geográficas
Datum Sirgas 2000

Base:
Limite dos Municípios do Estado do Piauí,
Acervos de Pesquisa de Campo realizadas
no Município de Santa Filomena - Piauí;

Fonte:
Informações Coletadas com Receptores GPS
em atividade de Campo;
Instituto Brasileiro de Geografia e Estatística - IBGE, 2018;
Ministério dos Transportes, 2018;
Agência Nacional de Águas - ANA, 2018; Instituto
Chico Mendes - IMCBio, 2018.

Equipe de Pesquisa:
Carmen Lúcia Silva Lima (PPGANT/UFPI)
Márcia Leila de Castro Pereira (PPGANT/UFPI)
Raimundo Nonato Ferreira do Nascimento (PPGANT/UFPI)
Cartografia:
Jéssica M. B. Silva, 2019 (Bolsista - Bat/UEMA - PNCISA)